ABLOOM
FILMFESTIVAL

Prisbelønt filmfestival arrangeres for sjette gang!

Velkommen til årets tema:

Noen å se opp til! Forbilder for alle.

Alle barn og unge med nedsatt funksjonsevne skal bli verdsatt, sett og hørt!

19•20•23•24•25
November
2017

Du finner oss også på:

Saga Kino
Filmens Hus
Oslo

Reach for Change

YOUNGS TORGET EIENDOM AS

OXLO
*Oslo Extra Large – en by for alle

Oslo kommune

FRITT ORD

Oslo universitetssykehus

GjensidigeStiftelsen

Barne-, ungdoms- og familiedirektoratet

www.abloom.no

Noen å se opp til! Forbilder for alle.

ABLOOM FILMFESTIVAL

www.abloom.no

Kjære venner og engasjerte medborgere!

Jeg er så stolt og glad for å kunne ønske dere velkommen til den sjette Abloom filmfestival fra 19. til 25. november. Tenk at vi har klart å gjøre så mye på så kort tid. Fra rundt 100 deltakere i 2012, hadde filmfestivalen rundt 2650 deltakere i 2016, noe som er en ny rekord for festivalen. I år skal vi prøve å sette nye rekorder – for på dette området betyr både kvantitet og kvalitet alt. Vi vil nå ut til så mange som mulig, få inn så mange barn og unge som mulig, foreldre, politikere, aktivister og studenter... You name it. For vi ønsker å spre vårt budskap raskt. Budskapet vårt er, og har alltid vært: Alle barn og unge med nedsatt funksjonsevne skal bli verdsatt, sett og hørt! Og vi bruker film, debatt, seminarer og andre arrangementer for å nå dette målet. Dette vil vi ha deg med på. Bli med!

I år har vi temaet: "Noen å se opp til! Forbilder for alle." For alle mennesker er dette viktig, men dessverre ser vi at mange barn og unge med funksjonsettelse (spesielt mange minoritetsspråklige) vokser opp uten forbilder og rollemodeller de kan identifisere seg med. Gjennom Abloom filmfestival gjør vi noe med dette – vi viser at det finnes mange sterke, sårbare, høye, lave, lyse, mørke osv. mennesker som vet hva de går gjennom. Vi vil inspirere og motivere, og det gjør vi sammen denne uken.

Vi er også svært stolte av å melde at flere og flere flyktninger (mange fra Syria) nå er frivillige i Abloom. Når du kommer til Abloom filmfestival i november, vil du se dem stå på og bidra.
Vi takker alle som har hjulpet til så langt og gleder oss til å se deg i november!

Mvh,

Faridah S. Nabaggala
Festivaldirektør

Abloom – for alle

Du forbinder kanskje Abloom med filmfestivalen, men vi er mye mer. Abloom er en frivillig og idealistisk organisasjon, med mål om å bedre levekår og livskvalitet samt fremme sosial inkludering for barn og unge med nedsatt funksjonsevne og deres foreldre. Det aller viktigste for oss er å bekjempe etablerte tabuer, som det dessverre fortsatt finnes flere av.

I noen innvandrermiljøer er det tabu å få et barn som er annerledes. Mange føler skyld og skam når barnet som ikke er som «alle andre». Ofte vet ikke familiene at det er hjelp å få, og de mottar derfor ikke den støtten de trenger og har krav på. Dette er en kampsak for oss, for alle fortjener å bli sett.

Abloom har løftet opp en usynlig gruppe flyktninger med nedsatt funksjonsevne og deres utfordringer med kommunikasjon, bosetting og informasjon. Vi mener at denne gruppen er verdifull og bør satses på skikkelig. De skal ikke sitte alene og være fortvilt – de skal inkluderes og få muligheten til å bli selvstendige og lykkelige norske borgere.

Positiv integrering og inkludering barn, unge og foreldre som faller utenfor den tradisjonelle «A4-familien» er vårt fokus. Flyktninger, asylsøkere, innvandrere osv: vi står klare til å ta inn alle i varmen og bidra til meningsfull og fremtidsrettet aktivitet.

Isolasjon, skyld og skam? Nei takk!

Abloom – å slå ut i full blomst

Abloom (i full blomst) ble nemlig startet som en filmfestival, da under navnet Handy filmfestival, i 2012. Nå har vi hett Abloom filmfestival siden 2013, og er glad for å ha et navn som gjenspeiler hva vi står for.

Abloom jobber for å rekke ut en hånd til barna og familiene deres. Vi retter oss hovedsakelig mot innbyggere i Oslo kommune, men arrangementene våre er selvsagt åpne for alle som ønsker å delta.

Våre medlemmer får tilgang til gratis kurs og temadager, og blir automatisk med i et spennende nettverk som bygger broer mellom familier som har barn med nedsatt funksjonsevne. I tillegg tilbyr vi konferanser og samtalegrupper for foreldre, hvor det er mulig å møte andre i samme situasjon, Mini Abloom, en pop-up-festival som går hele året samt foredrag, debatter og filmvisninger.

19. NOVEMBER KICK-OFF

Barneaktiviteter, workshops og filmvisning. (Gratis)
Aladdin (1992) - 1t 20m
Løvenes konge - 1t 28m
Norsk tale

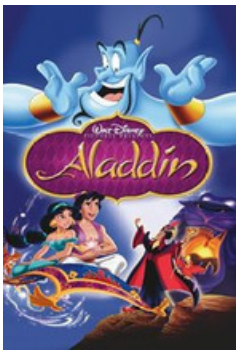

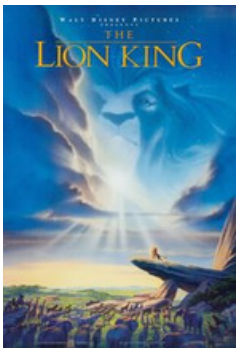

KOLSTADGATA 1, TØYEN
13:00-17:00

20. NOVEMBER BARNEHAGENS DAG

Barneaktiviteter, lek og filmvisning. (Gratis)
Askepott (1950) - 1t 15m
Skjønnheten og udyret (1991) - 1t 24m
Norsk tale

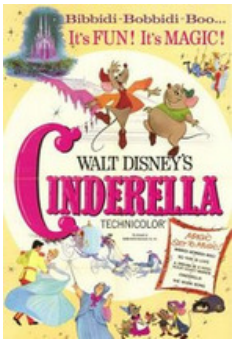

FILMENS HUS
DRONNINGENS GATE 16
09:30-14:00

23. NOVEMBER

ÅPNINGSKONFERANSE

Foredrag, debatt, innlegg, film (hidden figures.), erfaringsutveksling «stand»(Gratis)
Skjønnheten og udyret (1991) - 1t 24m
Kong: Skull Island- 1t 58m
Wonder Woman - 2t 13m
The mummy - 1t 47m

SAGA KINO
09:00-14:00 KONFERANSE
15:00-22:45 FILMVISNING

24. NOVEMBER BARNEDAGEN

Underholdning, åpen debatt, filmvisninger, aktiviteter og konkurranser
Grusomme meg 3 - 1t 30m
Vaiana - 1t 47m
Guardians of the Galaxy 2
Son of Bigfoot

SAGA KINO
10:00-14:00

24. NOVEMBER UNGDOMSDAGEN

Underholdning, åpen debatt, filmvisninger, aktiviteter og konkurranser
King Arthur - Legend of the Sword
Pirates Of The Carribean: Dead Men Tell No Tales -
He named me Malala (2015) 1t 28m
La La land. (2016) 2t 18m
Transformers : the last knight

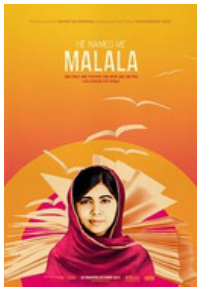

SAGA KINO
12:00-21.00

25. NOVEMBER FAMILIEDAGEN

Underholdning, overraskelser, lek, filmvisning pluss mange aktiviteter
Storkene (2016) 1t 27m
Boss Baby (2017) 1t 30m
Syng (2016) 1t 28m
Robinson Crusoe (2016) 1t 31m

SAGA KINO
10:00-18:00

Åpningskonferansen

23. NOVEMBER SAGA KINO 09:00-14:00

Kaffe og registrering

Underholdning v/ musiker
Johann Lund Andersen

Velkommen
v/Faridah .S. Nabaggala

Introfilm: Noen å se opp til

Åpningstale: Åse Kleveland

Innlegg: Hege Håheim
Eide fra Abloom-
dokumentaren
"De Utvalgte"

Innlegg: Amir Hashani
model/skuespiller

Paneldebatt og
oppsummering

Innlegg: Tabubryter og
pårørende Nabeela Arshad

Film: Hidden Figures (2016)

Innlegg: Psykolog og far
Krisztian Rozsa fra Skeiv
Verden

Innlegg: Erik Andersen
Politi-veteran og far til
Johann Lund Andersen

Film: "De Utvalgte"
produsert av Abloom

Innlegg: Sigbjørn Sørlie
idrettsleder og ildsjel

Våre målgrupper

Ablooms aktiviteter og filmfestivalen er åpne for alle, men den primære målgruppen er minoritetsspråklige foreldre og barn, samt fagfolk som jobber tett på familier som har barn med nedsatt funksjonsevne. I tillegg er det også ønskelig å nå fagfolk innen filmbransjen, slik at vi kan spre ønsket om å produsere gode filmer om og for våre målgrupper.

Til kamp mot tabuer

I mange minoritetsmiljøer er det å ha et barn med nedsatt funksjonsevne ofte forbundet med skam og tabuer og tanker om skyld og straff, noe som gjør det vanskelig for foreldre og andre pårørende å snakke ut om utfordringene de møter - man blir en dobbel minoritet. Abloom jobber for å bryte ned denne erfaringsensomheten, og bekjempe tabuer.

Nettverk og kunnskap

Vår erfaring er at film er en nyttig «døråpner» for å samtale om vanskelige tema. Abloom åpner dører til ny informasjon og kunnskap for familier som har et barn med nedsatt funksjonsevne. Gjennom filmer, diskusjoner og samtaler blir det å ha nedsatt funksjonsevne ufarliggjort. Alle skal med!

TUSEN TAKK TIL VÅRE SPONSORER

OXLO
*Oslo Extra Large – en by for alle

FRITT ORD

Reach for Change

Barne-, ungdoms- og familiedirektoratet

Oslo kommune

GjensidigeStiftelsen

YOUNGSTORGET EIENDOM AS

Oslo universitetssykehus

www.abloom.no

Vi ses på Abloom filmfestival 2017!

19. - 25- november

Abloom Filmfestival
Phone: +4746341945 - Email: post@abloom.no
Besøksadresse: Youngstorget 2A, 7.etg, 0181 Oslo.
Adresse: Postboks 9098, Grønland 0133 Oslo, Norge
facebook.com/www.abloom.no/

ABLOOM
FILMFESTIVAL